

# Stadt *Donzdorf*

## Mitteilungen



### S. 4

Beatles on board  
Stadthalle Donzdorf

Schülerferienprogramm  
Donzdorf

### S. 5

Informationsabend zum  
Ausbau des Glasfaser-  
netzes in Donzdorf



Bild von Rosy auf Pixabay

## Infoabende zum Glasfaserausbau:

**19. Juni, 19 Uhr, Heldenberghalle Winzingen**  
**20. Juni, 19 Uhr, Stadthalle Donzdorf**  
**21. Juni, 19.30 Uhr, Rehgebirgshalle Reichenbach**

## Öffnungszeiten

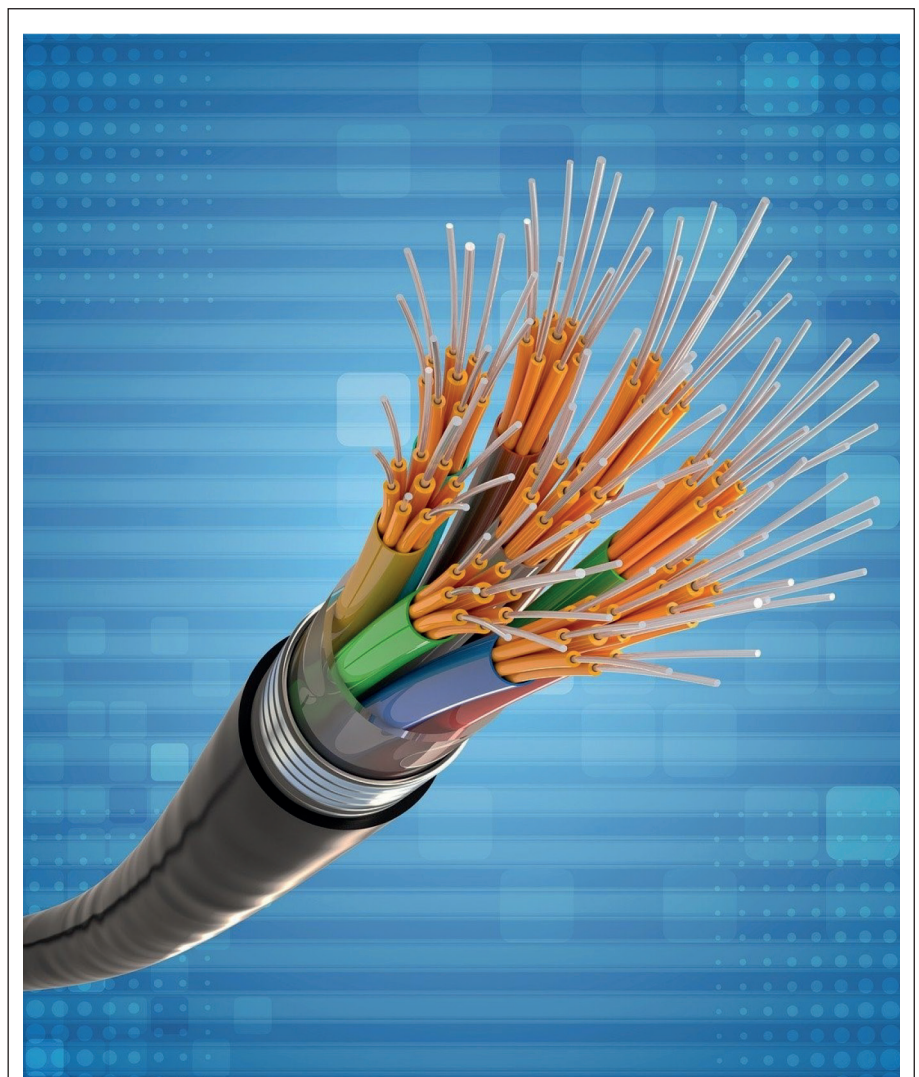
### Bürgermeisteramt

Telefon 922-0

Telefax 922-521

E-Mail: [stadt@donzdorf.de](mailto:stadt@donzdorf.de)

Montag - Donnerstag 8.30 - 12.00 Uhr

14.00 - 16.00 Uhr

Freitag 8.30 - 12.00 Uhr

### Bürgerbüro

Tel. 922-501/502/503/504/505

Fax 922-524

Montag - Donnerstag 8.00 - 17.00 Uhr

Freitag 7.00 - 12.00 Uhr

### i-Punkt

Tel. 922-511

Montag - Donnerstag 8.00 - 12.30 Uhr

13.30 - 17.00 Uhr

Freitag 7.00 - 12.00 Uhr

### Verwaltungsstelle Reichenbach u. R.

Tel. 922-708

#### Ortsvorsteher

Tel. 922-941

73072 Donzdorf, Ringstraße 8

Fax 922-531

Sprechzeiten:

Montag 10.00 - 12.00 Uhr

Dienstag 15.00 - 18.00 Uhr

Mittwoch 10.00 - 12.00 Uhr

Donnerstag 14.00 - 16.00 Uhr

Freitag geschlossen

Sprechzeiten des Ortsvorstehers:

Dienstag 17.00 - 18.00 Uhr

### Verwaltungsstelle Winzingen/Bürgerhaus

Tel. 922-709

#### Ortsvorsteher

Tel. 922-951

Gmünder Str. 19

Fax 922-532

Sprechzeiten:

Montag 15.00 - 18.00 Uhr

Dienstag 10.00 - 12.00 Uhr

Mittwoch 15.00 - 17.00 Uhr

Donnerstag 10.00 - 12.00 Uhr

Freitag geschlossen

Sprechzeiten des Ortsvorstehers:

Montag 17.30 - 18.30 Uhr

oder Termine nach Vereinbarung

### Poststelle Winzingen/Bürgerhaus

Montag bis Freitag 15.00 - 17.00 Uhr

Samstag 9.30 - 11.30 Uhr

### Stadtarchiv

Tel. 07162-922341

Fax: 07162-922-525

Kontaktzeiten:

Dienstag 14.00 - 17.00 Uhr

14-tägig; Termine nach Vereinbarung

E-Mail: [archiv@donzdorf.de](mailto:archiv@donzdorf.de)

### Stadtbücherei

Tel. 922-706

Montag 15.00 - 18.00 Uhr

Dienstag 10.00 - 12.00 Uhr

15.00 - 18.00 Uhr

Mittwoch 15.00 - 19.00 Uhr

Donnerstag 15.00 - 18.00 Uhr

Freitag 10.00 - 12.00 Uhr

### Musikschule Donzdorf

Tel. 922-512 oder -520

Montag bis Freitag 8.00 - 12.00 Uhr

### Volkshochschule

Tel. 922-307 oder -317

Montag bis Donnerstag 9.00 - 12.00 Uhr

Montag u. Mittwoch 14.00 - 16.00 Uhr

### Postagentur

Montag bis Samstag 9.00 - 12.00 Uhr

Montag bis Freitag 14.30 - 17.00 Uhr

## Stauferwerk

Tel. 07161/98602-22

[www.stauferwerk.de](http://www.stauferwerk.de)

E-Mail: [info@stauferwerk.de](mailto:info@stauferwerk.de)

In Donzdorf:

Schloss 1-4, 73072 Donzdorf

#### Sprechzeiten:

Freitag 09.00 - 11.00 Uhr

In Eislingen:

Bahnhofstr. 15, 73054 Eislingen (dienstags geschlossen)

Montag, Mittwoch 08:00 - 12:30 Uhr

13:30 - 16:00 Uhr

Donnerstag 08:00 - 12:30 Uhr

13:30 - 17:00 Uhr

Freitag 08:00 - 14:00 Uhr

#### Unsere telefonischen Kontaktzeiten

Montag bis Mittwoch 08:00 - 12:30 Uhr

13:30 - 16:00 Uhr

Donnerstag 08:00 - 12:30 Uhr

13:30 - 17:00 Uhr

Freitag 08:00 - 14:00 Uhr

### Freibad

Tel. 07162 / 922-703

#### Öffnungszeiten im Mai und Juni:

Montag 09.00 - 19.00 Uhr

Dienstag 09.00 - 19.00 Uhr

Mittwoch 07.00 - 19.00 Uhr

Donnerstag 09.00 - 19.00 Uhr

Freitag 09.00 - 19.00 Uhr

Samstag 09.00 - 19.00 Uhr

Sonntag 09.00 - 19.00 Uhr

### Kleinschwimmhalle

geschlossen.

### Wertstoffhof des Landkreises Göppingen in der Stadt

#### Donzdorf beim Bauhof in der Öschstraße

Dienstag 16.30 - 18.30 Uhr

Donnerstag 16.30 - 18.30 Uhr

Samstag 9.00 - 12.30 Uhr

### Öffnungszeiten auf dem Grüngutplatz Süßen

April - Oktober Montag - Mittwoch 14.00 - 18.00 Uhr

Freitag 14.00 - 18.00 Uhr

Samstag 09.00 - 18.00 Uhr

November Montag - Mittwoch 14.00 - 17.00 Uhr

Freitag 14.00 - 17.00 Uhr

Samstag 09.00 - 17.00 Uhr

Dez. -14. Feb. Samstag 12.00 - 16.00 Uhr

15.02. - 31.03. Mittwoch 14.00 - 17.00 Uhr

Samstag 12.00 - 16.00 Uhr

### Sozialstation St. Martinus, Auskunfts- u. Beratungsstelle

Telefon 91223-0

Fax 91223-26

Montag bis Freitag 8.00 - 12.00 Uhr

Montag bis Donnerstag 14.00 - 16.00 Uhr

Termine außerhalb der Öffnungszeiten nach tel. Vereinbarung möglich.

## Notruf - Bereitschaftsdienste

Rettungsdienst  
- Notfallrettung 112

- Krankentransport ohne Vorwahl 19222

Feuerwehr Notruf 112

Polizei Notruf 110

Polizeiposten Donzdorf 910310

Fax 910315

Polizeirevier Eislingen 07161/8510

Staatl. Forstrevier Donzdorf 07331/304225

Revierförster Schwarz 0160/5319952

Frauen- und Kinderhilfe

Göppingen e.V. 07161/72769  
(Haus für misshandelte Frauen und deren Kinder  
Aufnahme u. Beratung) Postfach 426

Sozialstation St. Martinus 91223-0  
Fax 91223-26

Telefonseelsorge:  
evangelisch 08001110111  
katholisch 08001110222

Beratungsstelle der Lebenshilfe,  
Kreisvereinigung Göppingen 07161/9404445  
Sprechzeiten: Mo.-Do. von 8.30 - 9.30 Uhr

Pflegestützpunkt des Landkreises Göppingen  
Kostenlose und neutrale Auskunft und Bera-  
tung zum Thema Pflege.  
Landratsamt Göppingen, E-Mail: pflegestuetz-  
punkt@lkgp.de, www.psp-gp.de  
Telefon 07161/202-4022, -4023 oder -4024

### Stördienste

**Wasser** Stadtwerke Donzdorf 922-707  
**Strom** Stauerwerk GmbH + Co. KG 0800 / 5053062  
Notdienst Elektro-Innung  
Göppingen 0175/2229085

### Energieversorgung Filstal GmbH & Co. KG

EVF-Störungshotline (24/7): 0800-6101-767 (kostenlos)  
(stets aktuell zu finden unter <http://evf.de/kontakt/>)

### Bereitschaftsdienst Apotheke

nur in dringenden Fällen:

Dienstbeginn: 8.30 Uhr für 24 Stunden

Fr., 09.06.: Die Markt-Apotheke Donzdorf, Wagnerstr.  
1, Telefon (07162) 21011

Sa., 10.06.: Reusch-Apotheke, Nördliche Ringstraße  
145, Göppingen, Telefon (07161) 25780

So., 11.06.: Schiller-Apotheke, Hauptstr. 50,  
Göppingen, Telefon (07161) 978210

Mo., 12.06.: Neue Rigi-Apotheke, Göppinger Str. 4,  
Holzheim, Telefon (07161) 9883884

Di., 13.06.: Staufen-Apotheke, Wilhelmstr. 2, Salach,  
Telefon (07162) 7283

Mi., 14.06.: Schloss-Apotheke, Freihofstraße 53,  
Göppingen, Telefon (07161) 75622

Do., 15.06.: Alfalfa-Apotheke, Hauptstraße 57/1,  
Eislingen/Fils, Telefon (07161) 9883401

**Sonntags** Schloss-Apotheke, Hauptstr./Mittelmühl-  
**10.00 - 12.00 Uhr** gasse 1, Donzdorf, Tel. 071 62/91 2340

Im Internet finden Sie unter [lkwb.notdienst-portal.de](http://lkwb.notdienst-portal.de) eben-  
falls die notdienstbereiten Apotheken

### Bereitschaftsdienst der Ärzte

Allgemeine Notfallpraxis Geislingen

ALB FILS KLINIKEN GmbH

Helfenstein Klinik Geislingen, Eybstr. 16,

73312 Geislingen an der Steige

Öffnungszeiten: Sa, So, Feiertag 9 – 14 Uhr

Allgemeine Notfallpraxis Göppingen

ALB FILS KLINIKEN GmbH

Klinik am Eichert Göppingen, Eichertstr. 3,

73035 Göppingen

Öffnungszeiten: Sa, So, Feiertage 8 – 20 Uhr

Zentrale Rufnummer: 116117

Notfallpraxis für Kinder und Jugendliche

Klinik am Eichert, Eichertstraße 3, 73035 Göppingen

Die Öffnungszeiten: Samstag, Sonntag und Feiertag

von 8.00 bis 20.00 Uhr

Außerhalb der Öffnungszeiten wird um Kontaktaufnahme mit  
der Kinderklinik des Klinikum am Eichert gebeten (zentrale  
Rufnummer: 07161/64-0)

docdirekt: Die sichere Online-Sprechstunde für alle gesetzlich  
Versicherten

Montag bis Freitag zwischen 9 und 19 Uhr schnelle ärztliche  
Hilfe. Erreichbar über: die docdirekt-App, die Webseite [www.docdirekt.de](http://www.docdirekt.de)  
oder Rufnummer 116117.

Augenärztlicher Bereitschaftsdienst

Zentrale Rufnummer: 116117

HNO-Bereitschaftsdienst

Zentrale Rufnummer: 116117

### Urlaub:

Praxis Dr. Weinans, Dr. Gold und Fr. Dr. Liebetrau vom 30.05. -  
09.06.2023 geschlossen

Vertretung:

KW 23: Dr. Roth, Dr. Mangold

Kinderärztin Frau Ute Großmann-Kiefer Urlaub vom 05.06. -  
16.06.2023

Vertretung:

KW 23: Fr. Dr. Daser, Fr. Dr. Rostan

KW 24: Fr. Dr. Zippel, Fr. Dr. Bauer

Praxis Dr. Roth vom 12.06. – 21.06.2023 geschlossen

### Zahnärztlicher Notfalldienst

Der zahnärztliche Notfalldienst für den Landkreis Göppingen  
an Wochenenden und Feiertagen wird durch die kassenärztli-  
che Vereinigung Stuttgart zentral über Anrufbeantworter unter  
der Telefonnummer **0761/120 120 00** bekanntgegeben.

### Tierärztlicher Bereitschaftsdienst

**Tel.: 01805-843736 Kleintiernotdienst Kreis GP-Geislingen**  
**Diese Telefonnummer leitet von 8.00 Uhr bis 22.00 Uhr**  
**automatisch auf die aktuell diensthabende Praxis im Kreis**  
**Göppingen-Geislingen um.**

0,14 Euro/min aus dem Festnetz, 0,42 Euro/min aus dem  
Mobilfunknetz

- Der Kleintier-Notdienst im Kreis Göppingen/Geislingen ist  
nun an 365 Tagen im Jahr von 08.00 Uhr bis 22:00 Uhr  
unter obiger Nummer erreichbar
- Nach 22:00 Uhr bis 08:00 Uhr sind die umliegenden Klein-  
tierkliniken erreichbar.
- **Versuchen Sie bitte, falls möglich immer erst Ihren**  
**Hauttierarzt telefonisch zu erreichen.**
- Die Praxen sind zum Teil außerhalb der Öffnungszeiten  
nicht besetzt. Fahren Sie erst nach telefonischer Rückspra-  
che zur Notdienstpraxis.
- Unter [www.vetnotdienst.de](http://www.vetnotdienst.de) sehen Sie auf der Landkarte  
von 08:00 Uhr bis 22:00 Uhr welche Praxis aktuell Not-  
dienst hat

### Fundtiere auf der Gemarkung der Gemeinde

Tierherberge Donzdorf – für Hunde

Tel.: 07162 – 943 288

Katzenschutz Donzdorf – für Katzen Tel. 07162 – 2 11 20

Die beiden Tierheime in Donzdorf sind jeweils von 8.00 bis  
20.00 Uhr direkt zu erreichen und zwischen 20.00 und 8.00 Uhr  
ist die Tierrettung anzurufen Tel. 0177 35 90 902 oder die Polizei  
zu verständigen.

Verletzte oder verunfallte Tiere gehören nicht in ein Tierheim,  
sondern zu einem Tierarzt, bzw. in eine Tierklinik.

# BEATLES AN BORD

EINE MUSIKALISCHE KOMÖDIE VON ENRIQUE KEIL



Inszenierung  
TiB Rechberghausen

Theater im  
Foyer

Inszenierung und Regie von  
Enrique Keil  
Produktion des  
Landesverbandes Theater  
Göppingen e.V.

## 23./24. Juni

19:45 Uhr

stadthalleDonzdorf

  Online unter [www.donzdorf.de](http://www.donzdorf.de)  
oder am i-Punkt im Foyer der Stadtverwaltung Donzdorf



## Schülerferienprogramm 2023

Jetzt online anmelden...

unter [www.donzdorf.de](http://www.donzdorf.de)

Anmeldeschluss 23. Juni 2023



## Veranstaltungskalender

**Samstag, 10.06.2023**

**Stadion**

17.30 Uhr, 1.FC Donzdorf Frauen – SV Eintracht Kirchheim

**Reichenbach u.R.**

**Sonntag, 11.06.2023**

**Pfarrkirche St. Petrus Reichenbach**

**Fronleichnam**

V.: Kath. Kirchengemeinde Reichenbach

**Winzingen**

**Samstag, 10.06.+ Sonntag, 11.06.2023**

**Siedlerhaus**

Sa. 16 Uhr / So. 10 Uhr Hock rund ums Siedlerhaus

V.: Siedler- und Kleingärtner Winzingen e.V.

**Sonntag, 11.06.2023**

**Pfarrkirche St. Sebastian und Rochus Winzingen**

**Fronleichnam**

V.: Kath. Kirchengemeinde Winzingen

## Amtliche Bekanntmachungen

### Standesamtliche Nachrichten

#### Geburten

in Göppingen

am 30.04.:

Mehmet-Arel Killi, Sohn der Funda Killi,  
geb. Ergisi und des  
Serkan Killi, Öschstraße 1

am 11.05.:

Marie Helena Erbsland, Tochter der Silke  
Sandra Erbsland, geb.  
Schabel und des Aljoscha Erbsland,  
Hauptstraße 103/4

#### Eheschließungen

am 03.06.:

Lisa-Marie Ariette Müller, Lerchenweg 6  
und  
Marcel Träuble, Lerchenweg 6

### Glückwünsche für Bürger der Stadt Donzdorf

#### Wir gratulieren herzlich

am 15.06.:

Herrn Mustafa Yildiz, Im Herrengestell 3  
zum 85. Geburtstag

am 17.06.:

Herrn Berthold Anton Winter, Poststr. 39  
zum 75. Geburtstag

Wir wünschen den Jubilaren einen schönen Verlauf ihres Fest-  
tages und alles Gute, vor allem Gesundheit.

### Schon gehört

#### Baustelle in der Schlosstraße



Durch die Erneuerung einer Gasleitung ist die Schlosstraße derzeit eine Baustelle und halbseitig gesperrt. Der Verkehr wird mit einer Ampelanlage geregelt. Auch für die Fußgänger bestehen durch die Sperrung Beeinträchtigungen. Es kann nur die Gehwegseite zum Schloss hin genutzt werden. Die Baufirma hat uns mitgeteilt, dass diese Baumaßnahme in der Schlosstraße bis zum Ende der Pfingstferien abgeschlossen sein wird.

Im Bereich Hotel Becher sind allerdings unerwartet weitere Kanalarbeiten hinzugekommen, die eine Fachfirma in den kommenden beiden Wochen beheben wird. Haben Sie noch Fragen? Dann schicken Sie uns eine Mail an [schongeoert@donzdorf.de](mailto:schongeoert@donzdorf.de)

## Fundsachen

- Herren-Mountainbike
- Ladegerät Hörgerät
- Kindergeldbeutel Schwarz-rosa

Die Fundsachen können von den Eigentümern im Bürgerbüro abgeholt werden.



Die Stadt Donzdorf (11.000 Einwohner) sucht zum frühestmöglichen Zeitpunkt eine

## Sachgebietsleitung im Ordnungsamt und Stellvertretung der Leitung des Haupt- und Ordnungsamtes (m/w/d) (70%)

### Ihre Aufgabenschwerpunkte:

- Ortschaftsbehörde
- Flüchtlingswesen
- Örtliche Straßenverkehrsbehörde
- Bußgeldstelle mit Gemeindevollzugsdienst
- Gaststättenbehörde, Gewerberecht
- Unterstützung im Feuerwehrewesen und Katastrophenschutz
- Wahlen
- ÖPNV
- Betrieb der Postagenturen

Eine neue Abgrenzung des Aufgabenbereiches bleibt vorbehalten.

### Unsere Anforderungen an Sie:

- abgeschlossenes Studium Bachelor of Arts – Public Management oder Diplom-Verwaltungswirt (FH) oder vergleichbare Qualifikation, die zur Erledigung der oben genannten Aufgaben befähigt.
- Berufs- und Führungserfahrung sind wünschenswert
- Kooperatives, selbstständiges, engagiertes und lösungsorientiertes Arbeiten
- sicheres Auftreten, Bürgerfreundlichkeit, Belastbarkeit, Flexibilität, Durchsetzungsvermögen sowie ausgeprägte Teamfähigkeit
- Arbeit auch außerhalb der üblichen Dienstzeiten

### Wir bieten Ihnen:

Vorbehaltlich der persönlichen und rechtlichen Voraussetzungen sind Aufstiegsmöglichkeiten und Perspektiven bis Besoldungsgruppe A 12 LBesO oder EG 11 TVöD möglich. Auskünfte erteilt Ihnen gerne die bisherige Stelleninhaberin Frau Kirsten Gotzmann unter E-Mail: [kirsten.gotzmann@donzdorf.de](mailto:kirsten.gotzmann@donzdorf.de) oder Telefon 07162/922-306. Nähere Informationen zur Stadt Donzdorf finden Sie unter [www.donzdorf.de](http://www.donzdorf.de).

**Haben Sie Interesse?** Bewerben Sie sich bis **spätestens 25.06.2023** mit aussagekräftigen Unterlagen bei der Stadt Donzdorf, Personalstelle, Schloss 1-4, 73072 Donzdorf. Oder per E-Mail (PDF-Datei) an [bewerbung@donzdorf.de](mailto:bewerbung@donzdorf.de). Schwerbehinderte berücksichtigen wir bei gleicher Eignung bevorzugt.

## Informationsabend zum Ausbau des Glasfasernetzes in Donzdorf

**Dienstag, 20. Juni 2023, 19 Uhr**

**Stadthalle Donzdorf**

Die Deutsche Glasfaser informiert ausführlich über den Netzausbau, die Produkte, Leistungen und den Projektverlauf.

Wir laden alle Bürgerinnen und Bürger dazu herzlich ein.

## Glasfasernetz Donzdorf

### Deutsche Glasfaser startet Nachfragebündelung

Bürgerinnen und Bürger entscheiden über Glasfasernetz in Donzdorf – 33 Prozent Vertragsabschlüsse für den Ausbau und den kostenlosen Hausanschluss benötigt.

16.06.2023. Donzdorf. Homeoffice statt Pendeln, Streaming statt linearem Fernsehen, Internettelefonie statt Festnetz: Donzdorf hat in den kommenden Wochen die Chance auf die Anbindung an das Glasfasernetz, mit dem die Bürgerinnen und Bürger in Höchstgeschwindigkeit im Internet surfen können. Dafür startet Deutsche Glasfaser am 19.06.2023 die Nachfragebündelung.

Deutsche Glasfaser ist der führende Glasfaserversorger für den ländlichen Raum in Deutschland und treibt den Glasfaserausbau schnell und unbürokratisch voran. Dafür ist das Unternehmen auf die Unterstützung der Bürgerinnen und Bürger in Donzdorf angewiesen. Bis zum Stichtag am 23.09.2023 können die Anwohnerinnen und Anwohner im Ausbaugbiet im Rahmen der Nachfragebündelung einen Vertrag mit Deutsche Glasfaser abschließen, um einen kostenfreien Glasfaseranschluss bis ins Haus oder in die Wohnung zu erhalten. Wenn mindestens 33 Prozent der anschließbaren Haushalte in Donzdorf mitziehen, steht dem Ausbau nichts mehr im Wege. Die Kommunalverwaltung und Deutsche Glasfaser haben einen Kooperationsvertrag geschlossen und damit den ersten Schritt in Richtung digitale Zukunft von Donzdorf gemacht.

„Als Digital-Versorger der Regionen ist es unser Ziel, den ländlichen Raum in Deutschland flächendeckend mit stabiler und zukunftssicherer Infrastruktur zu versorgen. Wir bringen die Erfahrung und die Technologiekompetenz mit, die für einen schnellen Glasfaserausbau erforderlich sind. Dabei sehen wir uns als verlässlichen Partner der Kommunen und Menschen vor Ort und setzen auf eine enge Zusammenarbeit,“ so Sebastian Hofmann von Deutsche Glasfaser.

Die neue Infrastruktur berücksichtigt alle Haushalte im Ausbaugbiet und schafft die Voraussetzung, dass auch Nachzügler noch angeschlossen werden können. Dann allerdings müssen diese Haushalte die Anschlusskosten von derzeit 750 Euro selbst tragen.

Das Team von Deutsche Glasfaser informiert ausführlich über den Netzausbau, die buchbaren Produkte und Leistungen sowie den Projektverlauf auf den Infoabenden und in den eigens eingerichteten Servicepunkten. Zudem werden Mitarbeiter von Deutsche Glasfaser die Bürgerinnen und Bürger zu Hause besuchen und auf Wunsch persönlich beraten. Persönliche Beratungstermine können auch unter 02861 8133 398 vereinbart werden.

Infoabende

**19.06.2023**, 19 Uhr in Winzingen – Heldenberghalle, Heldenbergstraße 19, 73072 Donzdorf-Winzingen

**20.06.2023**, 19 Uhr in Donzdorf – Stadthalle, Hauptstraße 44, 73072 Donzdorf

**21.06.2023**, 19:30 Uhr in Reichenbach - Rehgebirgshalle, Döbelstraße 20, 73072 Donzdorf-Reichenbach

## Servicepunkte

### Donzdorf:

Bürgerraum Erdgeschoss, Schloss 1, 73072 Donzdorf (montags: 15-19 Uhr und samstags: 9:00-12 Uhr)

### Winzingen:

Bürgerraum Erdgeschoss, Gmünderstraße 19, 73072 Donzdorf-Winzingen (donnerstags: 15-18 Uhr)

### Reichenbach:

Sitzungssaal, Ringstraße 8, 73072 Donzdorf-Reichenbach (dienstags: 15-18 Uhr)

Alle Informationen über Deutsche Glasfaser und die buchbaren Produkte sind zudem online unter [www.deutsche-glasfaser.de/donzdorf](http://www.deutsche-glasfaser.de/donzdorf) verfügbar.

## Unternehmensgruppe Deutsche Glasfaser

Die Unternehmensgruppe Deutsche Glasfaser ist der führende Glasfaserversorger für den ländlichen und suburbanen Raum in Deutschland. Als Pionier und Schrittmacher der Branche plant, baut und betreibt Deutsche Glasfaser anbieteroffene Glasfaseranschlüsse für Privathaushalte, Unternehmen und öffentliche Einrichtungen. Sie strebt als Digital-Versorger der Regionen den flächendeckenden Glasfaserausbau an und trägt damit maßgeblich zum digitalen Fortschritt Deutschlands bei. Mit innovativen Planungs- und Bauverfahren ist Deutsche Glasfaser der Technologieführer für einen schnellen und kosteneffizienten FTTH-Ausbau. Die Unternehmensgruppe zählt zu den finanzstärksten Anbietern im deutschen Markt und verfügt mit den erfahrenen Glasfaserinvestoren EQT und OMERS über ein privatwirtschaftliches Investitionsvolumen von sieben Milliarden Euro.

---

## Richtig Parken kann helfen Leben zu retten!

Immer wieder kommt es zu Beschwerden aus der Bevölkerung über falsch parkende Fahrzeuge im öffentlichen Verkehrsraum. Deshalb appelliert die Stadt Donzdorf an alle Verkehrsteilnehmer, sich beim Parken immer bewusst zu machen, dass es in Notfallsituationen um Sekunden geht, wenn die Feuerwehr oder ein Rettungswagen ein Gebäude anfahren möchte. Schließlich kann auch die eigene Familie oder man selbst auf schnelle Hilfe angewiesen sein.

Auch das Durchkommen für die Müllfahrzeuge sollte gewährleistet werden, denn nicht abgeholte Mülltonnen ärgern die Anwohner.

Deshalb weisen wir auf folgende Verkehrsregeln beim Parken nochmals hin.

- In jeder Straße muss grundsätzlich eine **Durchfahrtsbreite von mind. 3,05 m** vorhanden sein. Ist das nicht der Fall, darf dort kein Fahrzeug abgestellt werden. Wichtig zu wissen: Gemessen wird die tatsächlich zur Verfügung stehende Breite für die Durchfahrt eines weiteren Fahrzeugs. Deshalb empfehlen wir zusätzlich die Spiegel einzuklappen.
- Damit vor allem größere Fahrzeuge an einer Kreuzung überhaupt um die Kurve kommen und der nahende Verkehr generell besser gesehen wird, gilt: **jeweils 5 Meter vom Scheitelpunkt der Kreuzung dürfen keine Fahrzeuge abgestellt werden**. Ebenso darf durch das Parken auf der gegenüberliegenden Seite die Durchfahrtsbreite nicht so klein sein, dass Behinderungen auftreten. Unsicherheit besteht oft, wenn es um das Parken an einer T-Kreuzung geht, also eine Kreuzung, von der nur eine Einmündung ausgeht. Dieser gegenüber befindet sich eine durchgehende Fahrbahnkante. Auf der Straßenseite mit der Einmündung bzw. in der Einmündung selbst ist der Fall klar: Hier gilt wieder der vorgeschriebene Abstand von 5 Metern,

gemessen ab dem Scheitelpunkt. Wie sieht es aber auf der Straßenseite aus, die der Einmündung gegenüberliegt? Hier ist das Parken im Kreuzungsbereich tatsächlich erlaubt, sofern es dadurch nicht zu einer Verkehrs- oder Sichtbehinderung kommt.

- **Zum Parken ist der rechte Fahrbahnrand zu benutzen**, außer es wird ausdrücklich auf der linken Seite erlaubt. Somit muss stets in Fahrtrichtung geparkt werden. Wer entgegengesetzt parkt, riskiert eine Verwarnung und verringert zudem die Durchfahrtsbreite der Straße, da aufgrund des Aussteigens aus dem Auto nicht direkt am Fahrbahnrand geparkt werden kann.

- Der **Abstand zwischen versetzt parkenden Fahrzeugen** muss so groß sein, dass ein LKW (u.a. Feuerwehr, Müllfahrzeug) ungehindert hindurchfahren kann. 10 Meter Abstand zwischen den Fahrzeugen sind ein guter Richtwert, denn bedenken Sie: LKWs müssen zum Durchfahren der Kurven zur Außenseite hin ausholen. Das braucht Platz.

Wir bitten alle Verkehrsteilnehmer sich an diese Vorgaben zu halten und so einen Beitrag für ein gutes Miteinander zu leisten.

---

## Geschwindigkeitsmessungen

In der nächsten Woche ist im gesamten Stadtgebiet Donzdorf mit Geschwindigkeitsüberwachungen zu rechnen.

Ihre Stadtverwaltung

---

## Geräte- und Maschinenlärmverordnung (32. BImSchV) und örtliche Polizeiverordnung

### Die Stadtverwaltung möchte wieder einen Überblick über die Ruhezeiten geben:

Der Bundesgesetzgeber hat mit der Geräte- und Maschinenlärmverordnung (32. BImSchV) Regelungen für den Betrieb von insgesamt 57 Maschinentypen – von Baumaschinen über Baugeräte – getroffen. Die Verordnung enthält Regelungen, die den Gebrauch der Maschinen und Geräte in bestimmten empfindlichen Bereichen einschränken, etwa in Wohngebieten (nicht in Misch- und Kerngebieten), an Sonn- und Feiertagen sowie während der Abend- und Nachtzeit.

Dem Grundsatz nach gilt, dass Geräte und Maschinen, die überwiegend im häuslichen Bereich verwendet werden (Rasenmäher, Heckenschere, Motorkettensäge, Vertikutierer, Häcksler usw.) nicht an Sonn- und Feiertagen und werktags nicht zwischen 20.00 und 7.00 Uhr betrieben werden dürfen. Zuständig sind die Landrats- und Gewerbeaufsichtsämter als Immissionsschutzbehörde.

Die Bundesregelung steht für die genannten Maschinen über der **örtlichen Polizeiverordnung**, dessen § 5 (Haus- und Gartenarbeiten) aber für die „händischen“ Tätigkeiten, wie Holzspalten, Teppichklopfen usw. weiter gilt. Hier ist geregelt, dass Arbeiten, die zu erheblichen Belästigungen anderer Personen führen können nicht in der Zeit von 20 Uhr bis 7 Uhr ausgeführt werden dürfen. Nirgends steht allerdings geschrieben, dass man mit diesen Tätigkeiten bereits um 7 Uhr morgens beginnen muss, wenn man weiß, dass man damit die Nachbarschaft stört. Mit ein wenig Rücksicht auf die angrenzenden Anwohner – auch wenn diese vielleicht in der Vergangenheit ebenfalls zu unpassender Uhrzeit Lärm verursacht haben - lebt es sich leichter zusammen. Und wenn es Unstimmigkeiten gibt, reden Sie doch in Ruhe miteinander. Nichts ist schlimmer als ein Nachbarschaftsstreit der vor Gericht endet.

### Ruhezeiten für in Wohngebieten genutzte Geräte

Maschinen und Geräte	werktags von 20 Uhr bis 7 Uhr	werktags von 7 Uhr bis 9 Uhr	werktags von 13 Uhr bis 15 Uhr	werktags von 17 Uhr bis 7 Uhr	sonn- und feiertags ganztägig
Baustellenkreissägemaschine	X				X
Beton- und Mörtelmischer	X				X
Bohrgerät	X				X
Fahrzeugkühlaggregat	X				X
Förder- und Spritzmaschine für Beton und Mörtel	X				X
Förderband	X				X
Freischneider	X	X	X	X	X
Fugenschneider	X				X
Grabenfräse	X				X
Grader (< 500 Kilowatt)	X				X
Gras- oder Rasentrimmer/Graskantenschneider (mit Verbrennungsmotor)	X	X	X	X	X
Rasentrimmer/Rasenkantenschneider (ohne Verbrennungsmotor)	X				X
Heckenschere	X				X
Hochdruckwasserstrahlmaschine	X				X
Hydraulikhammer	X				X
Kehrmaschine	X				X
kombiniertes Hochdruckspül- und Saugfahrzeug	X				X
Kompressor (< 350 Kilowatt)	X				X
Kraftstromerzeuger	X				X
Laubbläser	X	X	X	X	X
Laubsammler	X	X	X	X	X
Mobilkran	X				X
Motorhacke (< 3 Kilowatt)	X				X
Muldenfahrzeug (< 500 Kilowatt)	X				X
Müllsammelfahrzeug	X				X
Planiermaschine (< 500 Kilowatt)	X				X
Rasenmäher	X				X
rollbarer Müllbehälter	X				X
Saugfahrzeug	X				X
Schneefräse (selbstfahrend, ausgenommen Anbaugeräte)	X				X
Schredder/Zerkleinerer	X				X
tragbare Motorkettensäge	X				X
Transportbetonmischer	X				X
Turmdrehkran	X				X
Verdichtungsmaschine in der Bauart von: - Vibrationswalzen und nicht vibrierenden Walzen, Rüttelplatten und Vibrationsstampfer - Explosionsstampfer	X				X
Vertikutierer	X				X
Wasserpumpe (nicht für Unterwasserbetrieb)	X				X



## Musikschule Donzdorf

### Geschäftsstelle:

Schloss 1-4, 73072 Donzdorf  
EG, Zimmer 005

Tel. 0 71 62/922-512 oder -520

Fax 0 71 62/922-525

E-Mail: musikschule@donzdorf.de

Internet: www.musikschule-donzdorf.de

Geschäftszeiten: Mo. - Fr. 8.00 - 12.00 Uhr  
oder nach Vereinbarung



Mitglied im  
**VdM**  
Verband deutscher  
Musikschulen

### INSTRUMENTEN-KENNELERN-ANGEBOTE

Wenn Sie sich für ein Instrument interessieren und dieses ausprobieren und näher kennenlernen wollen, bieten wir an der Musikschule Donzdorf nachfolgende Möglichkeiten:

1. Den Unterrichtsablauf, das Instrument und den Musiklehrer unverbindlich und kostenlos kennen zu lernen (zuhören / zuschauen) während einer Unterrichtsstunde.
2. Einen Schnupperkurs bei einer Lehrkraft der Musikschule zu belegen. Dieser Kurs umfasst 1 oder 2 Unterrichtseinheiten zu je 30 Minuten im Einzelunterricht, der individuell mit der Lehrkraft vereinbart wird. Das Entgelt für den Schnupperkurs beträgt 14,50 € bzw. 29,00 €.

### UNSER UNTERRICHTSANGEBOT:

#### **Blechblasinstrumente:**

Trompete, Flügelhorn, Waldhorn, Tenorhorn, Bariton, Posaune, Tuba

#### **Holzblasinstrumente:**

Blockflöte, Querflöte, Klarinette, Saxophon

#### **Streichinstrumente:**

Geige, Bratsche, Cello

#### **Tasteninstrumente:**

Klavier, Akkordeon, Keyboard, Melodica

#### **Zupfinstrumente:**

Gitarre, E-Gitarre, E-Bass

#### **Schlagzeug**

Bei weiteren Fragen können Sie uns gerne anrufen oder schreiben.

Wir freuen uns über Ihr Interesse.

### **Pfingstferien**

In den Pfingstferien (30. Mai bis 9. Juni) findet kein Musikunterricht an der Musikschule Donzdorf statt. Wir wünschen allen Schülern und Eltern erholsame Ferien.