

Potenzielle Natürliche Vegetation

- Bergahorn-Eschen-Feuchtwald im Übergang zu und/oder Wechsel mit Waldgersten-Buchenwald (19)
- Eichen-Eschen-Hainbuchen-Feuchtwald mit flussbegleitenden Auenwäldern (23)
- Hainsimsen-(Tannen-)Buchenwald im Übergang zu und/oder Wechsel mit Waldmeister-(Tannen-)Buchenwald (35)
- Waldmeister-Buchenwald im Übergang zu und/oder Wechsel mit Hainsimsen-Buchenwald (41)
- Waldmeister-Buchenwald im Übergang zu und/oder Wechsel mit Flattergras-Hainsimsen-Buchenwald; vielfach Ausbildungen mit Frische- und Feuchtezeigern (42)
- Waldmeister-Buchenwald im Wechsel mit Hainsimsen-Buchenwald, jeweils überwiegend Ausbildungen mit Frische- und Feuchtezeigern; örtlich Waldgersten-Buchenwald, Eichen-Eschen-Hainbuchen-Feuchtwald oder Eschen-Erlen-Sumpfwald (45)
- Waldmeister-Buchenwald im Übergang zu und/oder Wechsel mit Waldgersten-Buchenwald; örtlich Hainsimsen-Buchenwald (57)
- Waldmeister-Buchenwald im Übergang zu und/oder Wechsel mit Waldgersten-Buchenwald; örtlich Eichen-Eschen-Hainbuchen-Feuchtwald oder Bergahorn-Eschen-Feuchtwald (58)
- Waldgersten-Buchenwald im Übergang zu und/oder Wechsel mit Waldmeister-Buchenwald (60)
- Waldgersten-Buchenwald im Übergang zu und/oder Wechsel mit Waldmeister-Buchenwald; örtlich Hainsimsen-Buchenwald (61)
- Waldgersten-Buchenwald; örtlich Waldmeister-Buchenwald oder Seggen-Buchenwald der Albhochfläche (65)
- Waldgersten-Buchenwald im Wechsel mit Seggen-Buchenwald und Edellaubholz-Steinschutt-Hangwäldern; örtlich waldfreie Vegetation der Trockenstandorte (68)
- Siedlungsfläche
- GVV Mittlere Fils-

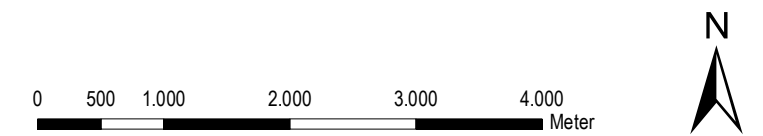

faktorgrün 79100 Freiburg, Tel. 0761 - 707 647 0
 78628 Rottweil, Tel. 0741 - 157 05
 69115 Heidelberg, Tel. 06221 - 985 410
 70565 Stuttgart, Tel. 0711 - 48 999 48 0
 Partnerschaftsgesellschaft mbB
 Landschaftsarchitekten bdla
 Beratende Ingenieure
 www.faktorgruen.de

Projekt **Landschaftsplan 2035**
Gemeindeverwaltungsverband Mittlere Fils - Lautertal

Planbez. **Karte 13: Potenzielle Natürliche Vegetation**

Maßstab 1:60.000 Bearbeiter AR / LH Datum 27.09.2018

Geobasisdaten © Landesamt für Geoinformation und Landentwicklung Baden-Württemberg, www.lgl-bw.de
 Grundlage: Daten aus dem Räumlichen Informations- und Planungssystem (RIPS) der Landesanstalt für Umwelt, Messungen und Naturschutz Baden-Württemberg (LUBW)

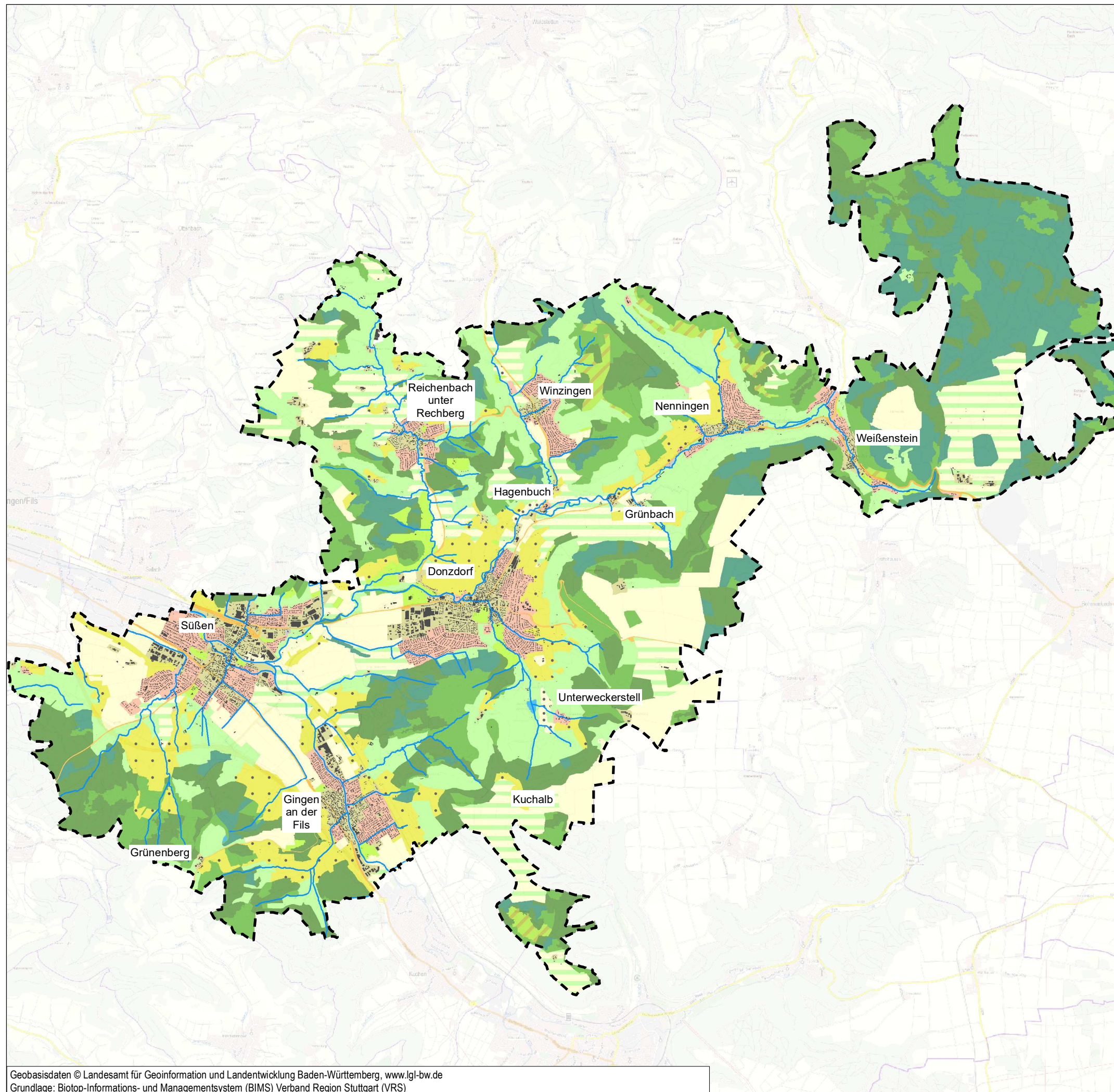

Biotoptypenkomplexe - Bestand

- Wohnbebauung
- Mischbauflächen, Industrie- und Gewerbegebiete
- Verkehrsflächen
- Grünanlagen und Friedhöfe, Freizeitgelände und Gartengebiete
- Infrastrukturgebiet und Lagerflächen
- Ackergebiet, strukturarm
- Ackergebiet, strukturreich
- Weinberg- und Obstbaugebiete
- Acker-Grünland-Gebiet
- Wirtschaftsgrünlandgebiet
- Extensivgrünlandgebiet
- Streuobstgebiet
- Laubwaldgebiet
- Nadelwaldgebiet
- Mischwaldgebiet
- Wasserflächen
- Fließgewässer
- Gebäude
- GVV Mittlere Fils -

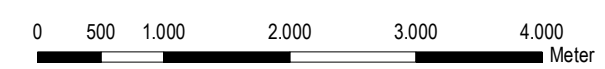

faktorgrün 79100 Freiburg, Tel. 0761 - 707 647 0
 78628 Rottweil, Tel. 0741 - 157 05
 69115 Heidelberg, Tel. 06221 - 985 410
 70565 Stuttgart, Tel. 0711 - 48 999 48 0

Partnerschaftsgesellschaft mbB
 Landschaftsarchitekten bdla
 Beratende Ingenieure www.faktorgruen.de

Projekt **Landschaftsplan 2035**
Gemeindeverwaltungsverband Mittlere Fils - Lautertal

Planbez. **Karte 14a: Biotoptypenkomplexe - Bestand**

Maßstab 1:60.000	Bearbeiter AR / LH	Datum 27.09.2018
------------------	--------------------	------------------

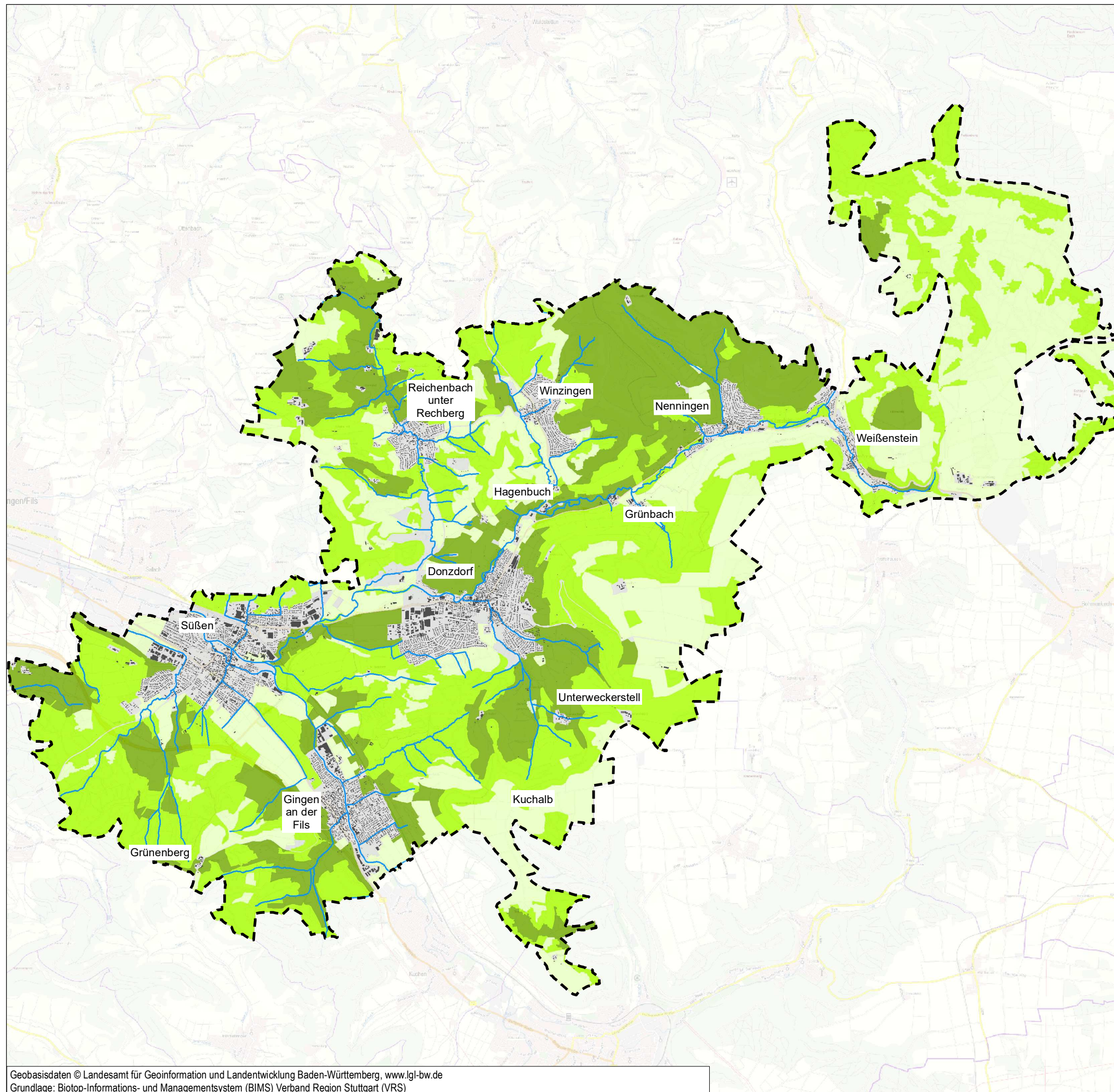

Biotoptypenkomplexe - Bewertung

Biotopwert (Relevanz für den Arten- und Biotopschutz)

- nicht
- weniger
- lokal bedeutsam
- regional
- Gebäude
- GVV Mittlere Fils -

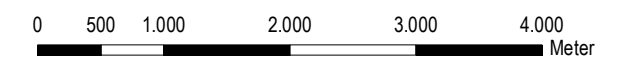

faktorgrün

79100 Freiburg, Tel. 0761 - 707 647 0
 78628 Rottweil, Tel. 0741 - 157 05
 69115 Heidelberg, Tel. 06221 - 985 410
 70565 Stuttgart, Tel. 0711 - 48 999 48 0

Partnerschaftsgesellschaft mbB
 Landschaftsarchitekten bdla
 Beratende Ingenieure

www.faktorgruen.de

Projekt **Landschaftsplan 2035**
Gemeindeverwaltungsverband Mittlere Fils - Lautertal

Planbez. **Karte 14b: Biotoptypenkomplexe - Bewertung**

Maßstab 1:60.000

Bearbeiter AR / LH

Datum 27.09.2018

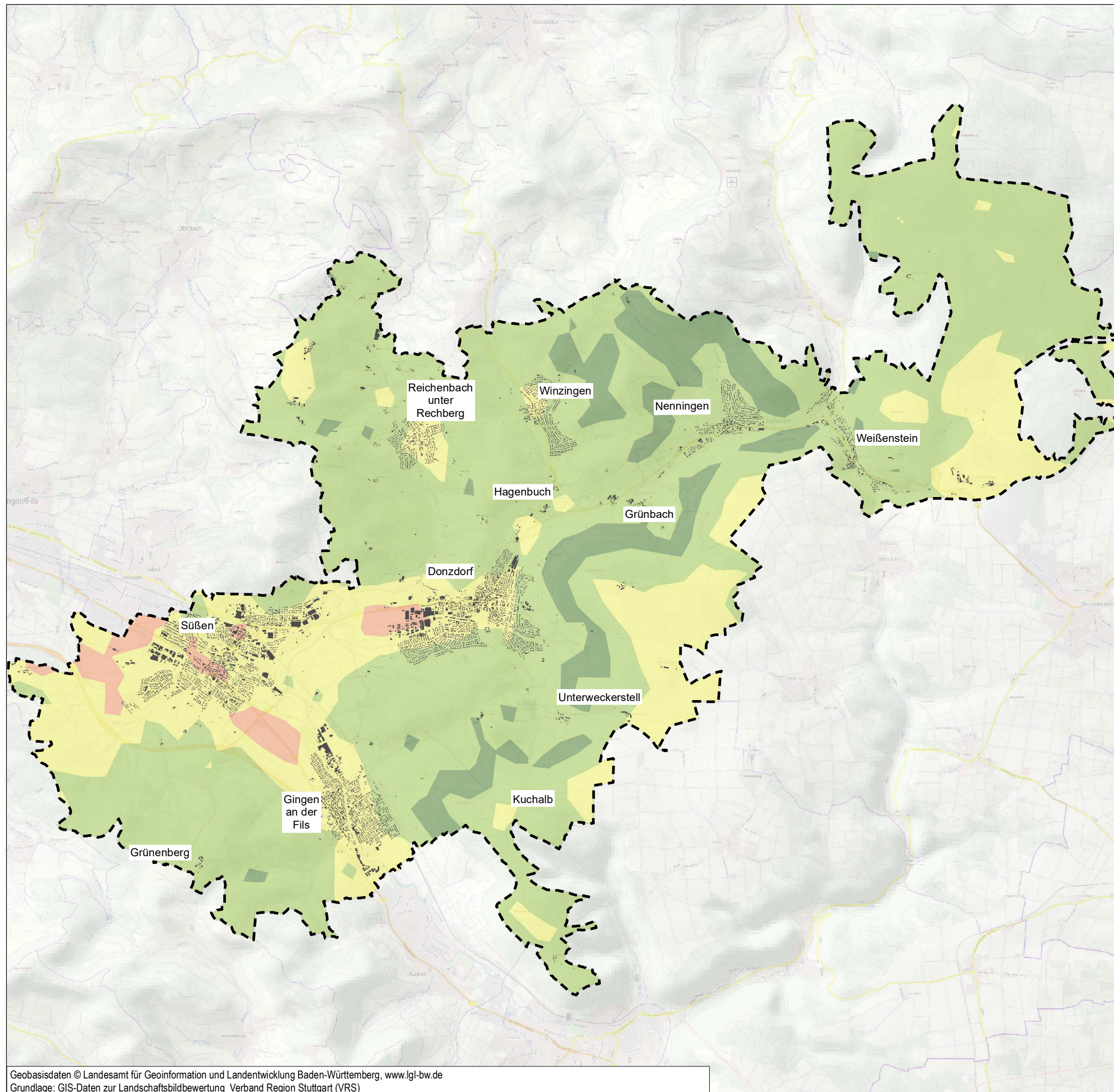

Landschaftsbildqualität

- gering
- mittel
- hoch
- sehr hoch
- Gebäude
- GVV Mittlere Fils - Lautertal

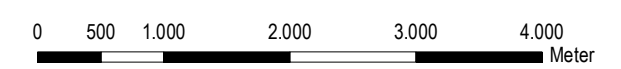

faktorgrün 79100 Freiburg, Tel. 0761 - 707 647 0
 78628 Rottweil, Tel. 0741 - 157 05
 69115 Heidelberg, Tel. 06221 - 985 410
 70565 Stuttgart, Tel. 0711 - 48 999 48 0

Partnerschaftsgesellschaft mbB
 Landschaftsarchitekten bdla
 Beratende Ingenieure www.faktorgruen.de

Projekt **Landschaftsplan 2035**
Gemeindeverwaltungsverband Mittlere Fils - Lautertal

Planbez. **Karte 15: Landschaftsbildqualität**

Maßstab 1:60.000	Bearbeiter AR / LH	Datum 27.09.2018
------------------	--------------------	------------------

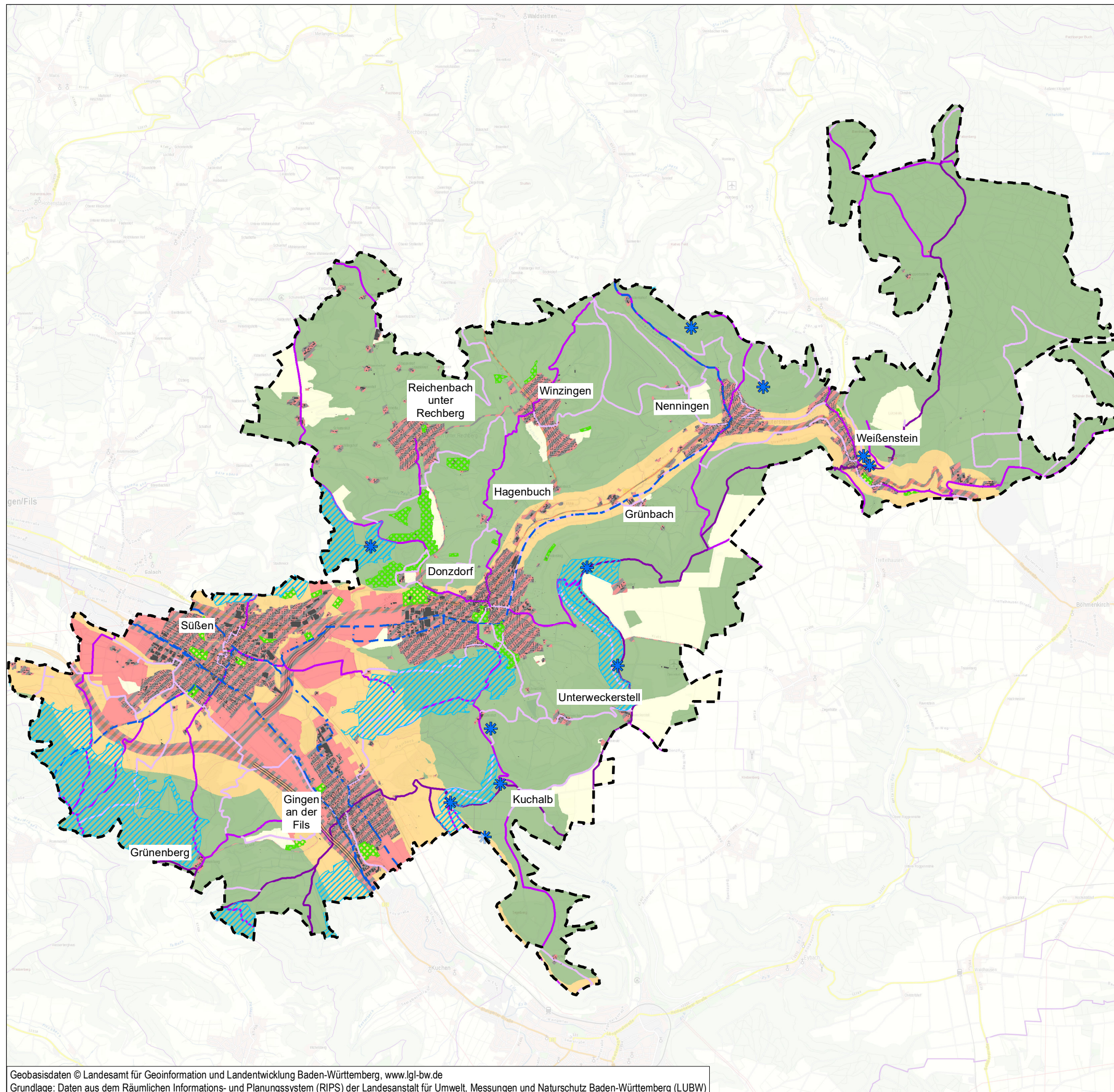

Mensch und Erholung

Erholungsqualität

- ruhig mit erholungswirksamen Strukturen
- ruhig mit weniger erholungswirksamen Strukturen
- gering lärmbelastet mit erholungswirksamen Strukturen
- gering lärmbelastet mit weniger erholungswirksamen Strukturen
- Lärmbelastung über 60 dB (A) - keine Erholungseignung

Wanderwege

- Prädikatswanderweg
- ausgewiesene Wege Schwäbischer Albverein
- sonstige Wanderwege

Radwege

- Radwege

Weitere erholungswirksame Strukturen

- Grünanlagen, Freizeitgelände und Gartengebiete
- Erholungswald
- Aussichtspunkt

Sonstiges

- Neubau B 466
- Geplante Straße/ Straße im Bau (B 10)
- Gebäude
- GVV Mittlere Fils - Lautertal

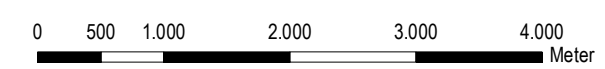

faktorgrün 79100 Freiburg, Tel. 0761 - 707 647 0
 78628 Rottweil, Tel. 0741 - 157 05
 69115 Heidelberg, Tel. 06221 - 985 410
 70565 Stuttgart, Tel. 0711 - 48 999 48 0
 Partnerschaftsgesellschaft mbB
 Landschaftsarchitekten bdla
 Beratende Ingenieure
 www.faktorgruen.de

Projekt **Landschaftsplan 2035**
Gemeindeverwaltungsverband Mittlere Fils - Lautertal

Planbez. **Karte 16: Mensch und Erholung**

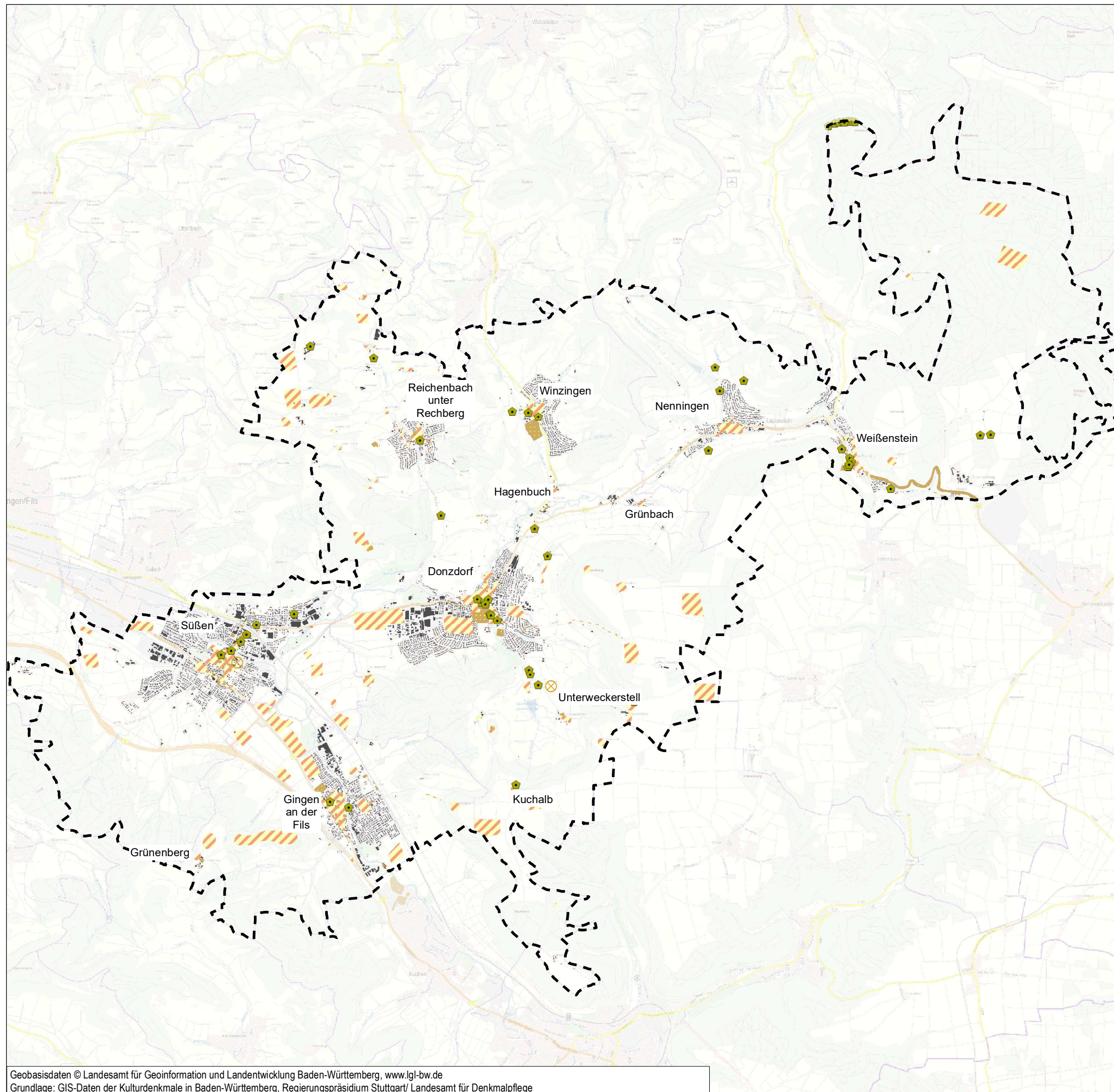

Maßstab 1:60.000	Bearbeiter AR / LH	Datum 25.06.2019
------------------	--------------------	------------------

Geobasisdaten © Landesamt für Geoinformation und Landentwicklung Baden-Württemberg, www.lgl-bw.de
 Grundlage: Daten aus dem Räumlichen Informations- und Planungssystem (RIPS) der Landesanstalt für Umwelt, Messungen und Naturschutz Baden-Württemberg (LUBW)







Kultur- und Sachgüter

Archäologisches Denkmal

-  Punktuellles Archäologisches Denkmal
-  Flächenhaftes Archäologisches Denkmal

Boden- und Kulturdenkmal

-  Punktuellles Boden- und Kulturdenkmal
-  Lineares Boden- und Kulturdenkmal
-  Flächenhaftes Boden- und Kulturdenkmal
-  Gebäude
-  GVV Mittlere Fils - Lautertal

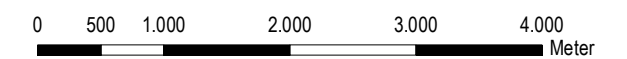

faktorgrün

Partnerschaftsgesellschaft mbB
Landschaftsarchitekten bdla
Beratende Ingenieure

79100 Freiburg, Tel. 0761 - 707 647 0
78628 Rottweil, Tel. 0741 - 157 05
69115 Heidelberg, Tel. 06221 - 985 410
70565 Stuttgart, Tel. 0711 - 48 999 48 0

www.faktorgruen.de

Projekt **Landschaftsplan 2035**
Gemeindeverwaltungsverband Mittlere Fils - Lautertal

Planbez. **Karte 17: Kultur- und Sachgüter**

Maßstab 1:60.000

Bearbeiter AR / LH

Datum 27.09.2018